

Блюз

на акустической гитаре

ИПРОХ
ЦЕНТР

ВВЕДЕНИЕ

Эта книга для тех, кто очень смутно представляет себе, что такое блюз, но чувствует к нему непреодолимое влечение. Эта книга также и для тех, кто думает, что знает о блюзе все, и ему приятно в этом убедиться, небрежно полистав страницы. Эта книга может помочь даже тем, для кого блюз сводится к шляпе с пряжками, “казакам” и “двойному виски с содовой”, но у кого нет возможности купить всю эту атрибутику. Потому что блюз — это состояние души, для которого не нужно денег, блестящих побрякушек на одежде, крутого гитарного процессора и даже дорогой гитары — подойдет та, что есть под рукой. И уж тем более не нужно быть “под кайфом” — разве можно в таком виде разговаривать с Богом или даже просто жаловаться ему на жизнь?

Очень часто молодые гитаристы, интересующиеся блюзом, сразу же бросаются вдогонку за великим S.R.V., даже не попытавшись ознакомиться с основами этой музыки. Они видят только верхушку яркой манеры большого мастера, забывая, что это красивое и мощное здание возведено на прочном фундаменте отменного чувства ритма и формы блюза. Иначе говоря, нет смысла в знании десятков сольных блюзовых фишек, если вы не знаете последовательности аккордов до такой степени, что не задумываетесь о ней. С таким же успехом можно выучить произношение тысячи португальских слов, не понимая их смысла. Только не знающий этого языка человек поверит, что вы говорите по-португальски. Конечно, можно рассчитывать на публику, которая ничего не смыслит в блюзе, но ведь очевидно, что вы потратили деньги на эту книжку не для того, чтобы пойти таким путём.

Книга эта — для начинающих, а значит, разговор о блюзе пойдет с самых азов. Придется также ознакомиться с самым необходимым минимумом элементарных сведений из области ритмики и расшифровки нотной записи. Это поможет разобраться с примерами, которые составляют основу этой книги. С этого и начнем.

КАК ПРАВИЛЬНО ПРОЧИТАТЬ НОТНО-ТАБУЛАТУРНУЮ ЗАПИСЬ?

Самое простое в чтении нот — это, собственно, само распознавание нот на грифе, т.к. практически все гитарные ноты снабжены так называемой табулатурой, которая представляет собой шесть линеек, соответствующих струнам гитары. Цифры на линейках показывают, на каком ладу следует прижать соответствующую струну. Табулатурная строчка расположена под нотной. Вообще-то табулатура должна не заменять нотную запись, а только лишь дополнять ее (Рис 1). Конечно, если вы не знаете нот, вам будет значительно проще обращаться к табулатуре, но рано или поздно вам придется столкнуться с обычными нотами и вы почувствуете себя как австралийский абориген в московском метро. Чтобы этого не произошло, стоит постепенно привыкнуть к расположению нот на грифе. О том, как сделать это побыстрее и попроще, довольно подробно говорится в книжке “Рок-гитара для тинэйджеров” (издание ХОББИ-ЦЕНТР).

Камнем преткновения при чтении нот является, как правило, не поиск нужных нот на грифе, а расшифровка ритмического рисунка. Все эти четверти, восьмые, паузы и прочие умные штучки обычно никак не хотят поддаваться простым парням со “Стратокастером” наперевес. В этом вам может помочь та же самая книжка — “Рок-гитара для тинэйджеров”. А здесь вы найдете только те сведения, без которых невозможно разбирать все примеры, приведенные далее.

Начните со счета. Следует включить метроном или отбивать ритм ногой, а лучше всего делать и то и другое одновременно. Выберите темп от 90 до 120 ударов метронома в минуту. Теперь считайте удары — “раз”, “два”, “три”, “четыре”, “раз”, “два”, “три”, “четыре”... и т.д. Временной интервал, начинающийся на “раз” и заканчивающийся на следующий “раз” называется *тактом*. В нотной записи такты разделяются *тактовой чертой* — вертикальной линией поперек всего нотоносца (и табулатуры) (Рис 1).

Рис 1

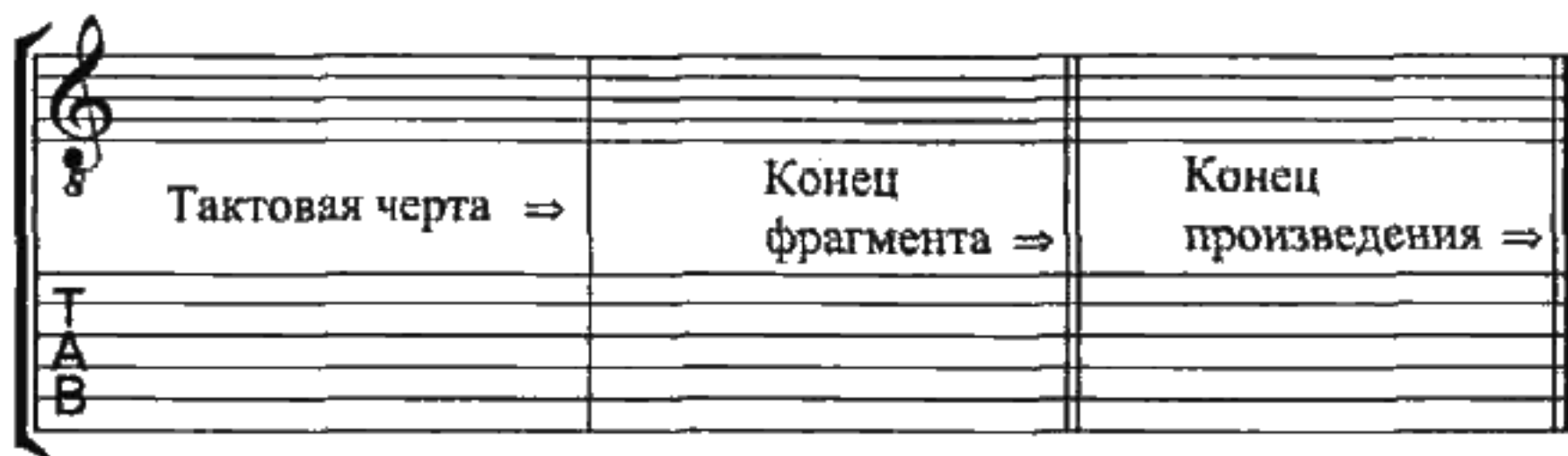

Счет: 1 2 3 4 1 2 3 4 1 2 3 4
 (Раз Два Три Четыре ...и т.д.)

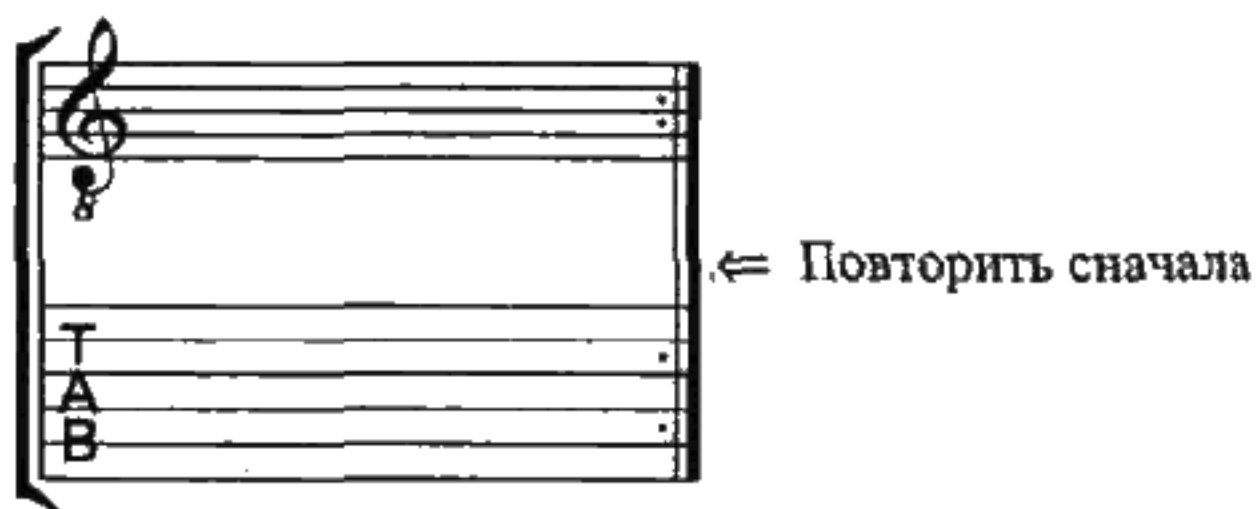

Таким образом, в такте четыре удара метронома или, как мы будем дальше говорить — четыре *сильные ритмические доли* — 1-я (начало такта), 2-я, 3-я и 4-я. Промежуток времени между двумя соседними сильными долями в четыре раза короче длительности такта, поэтому ноты и паузы начавшиеся на одну долю и закончившиеся на следующую называются *четвертными* (или *четвертями*).

Рис 2

Счет: 1 2 3 4 1 2 3 4

Нота, которая звучит в два раза дольше, чем четвертная называется *половинной* или *половиной*. Она может начинаться на 1-ю долю, а заканчиваться — на 3-ю, или начинаться - на 3-ю, а заканчиваться на 1-ю долю следующего такта. Если же нота звучит весь такт, т.е. от начала и до начала следующего такта, то она называется *целой* нотой.

Рис. 3

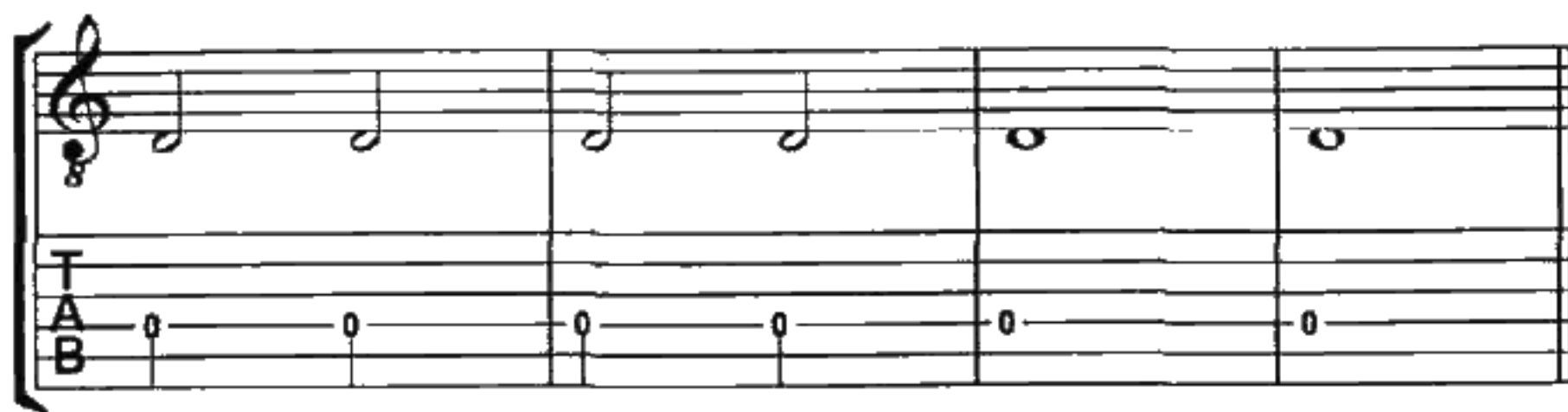

Счет: 1 2 3 4 1 2 3 4 1 2 3 4 1 2 3 4

Ниже приведен пример, в котором встречаются четвертные, половинные и целые ноты. В первых двух тактах начало каждой ноты приходится на доли соответствующие счету, а об окончании их звучания задумываться не приходится, т.к. оно совпадает с началом следующей ноты, а целая нота в последнем такте звучит на протяжении всего такта.

Пример 1

Счет: 1 2 3 4 1 2 3 4 1 2 3 4 1 2 3 4

Другое дело, когда вам встречаются паузы. Но и здесь все просто, если отнестись к ним с уважением, т.е. представить себе, что паузы — это просто ну очень тихие ноты. Да и длительности пауз измеряются в тех же единицах, что и длительности нот.

Рис. 4

До сих пор мы говорили только о нотах и паузах, которые начинаются и заканчиваются на сильные ритмические доли (на удары бита), но существуют еще и *слабые ритмические доли*. Они расположены определенным образом между сильными долями (т.е. не совпадают с ударами бита). Надо сказать, что все события в музыке (имеются в виду не концерты и фестивали, а начало и окончание звучания ноты и др.) происходят не когда попало, а на ритмические доли — сильные или слабые. Последовательность сильных и слабых долей образуют *ритмическую пульсацию*. Пульсация характеризуется количеством и расположением слабых долей между двумя сильными. Чаще всего она постоянна для каждого отдельного произведения, но в разных пьесах может отличаться в зависимости от стилистики или, даже от манеры исполнения. Наиболее распространена и актуальна для нас такая пульсация, где между двумя соседними сильными долями находится одна слабая — раз-и-два-и-три-и-четыре-и-раз-... и т.д. Всего получается восемь ритмических долей в такте — четыре сильные (на "1", "2", "3", "4") и четыре слабые (на "и"). Если ноты следуют на все сильные и слабые доли подряд, то их тоже будет восемь в одном такте, поэтому их называют *восьмыми*.

Рис. 5а

Рис. 5б

Счет: 1 и 2 и 3 и 4 и

Так же важно для нас ознакомиться с *триолями*. Попробуйте отстукивать ногой четверти (желательно под метроном), а рукой стучать по три удара на каждый удар ноги так, чтобы первый из трех совпадал с сильной долей. Разумеется, удары должны быть равномерны. Ноты, исполняемые в таком ритме, и называются триолями.

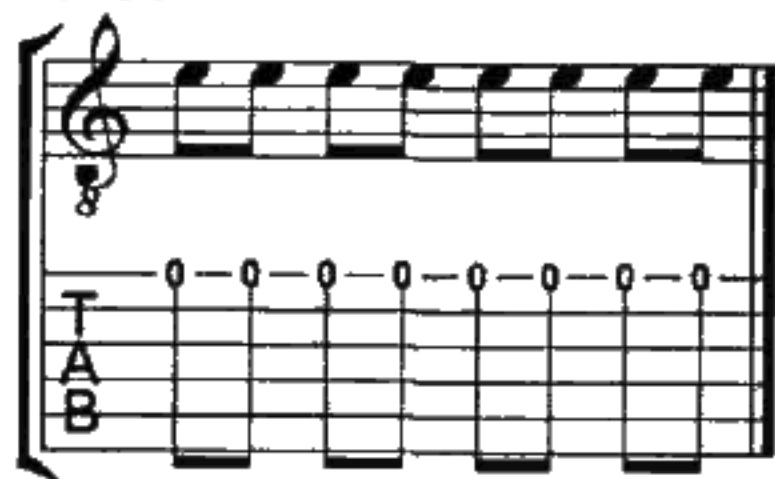
Рис. 6

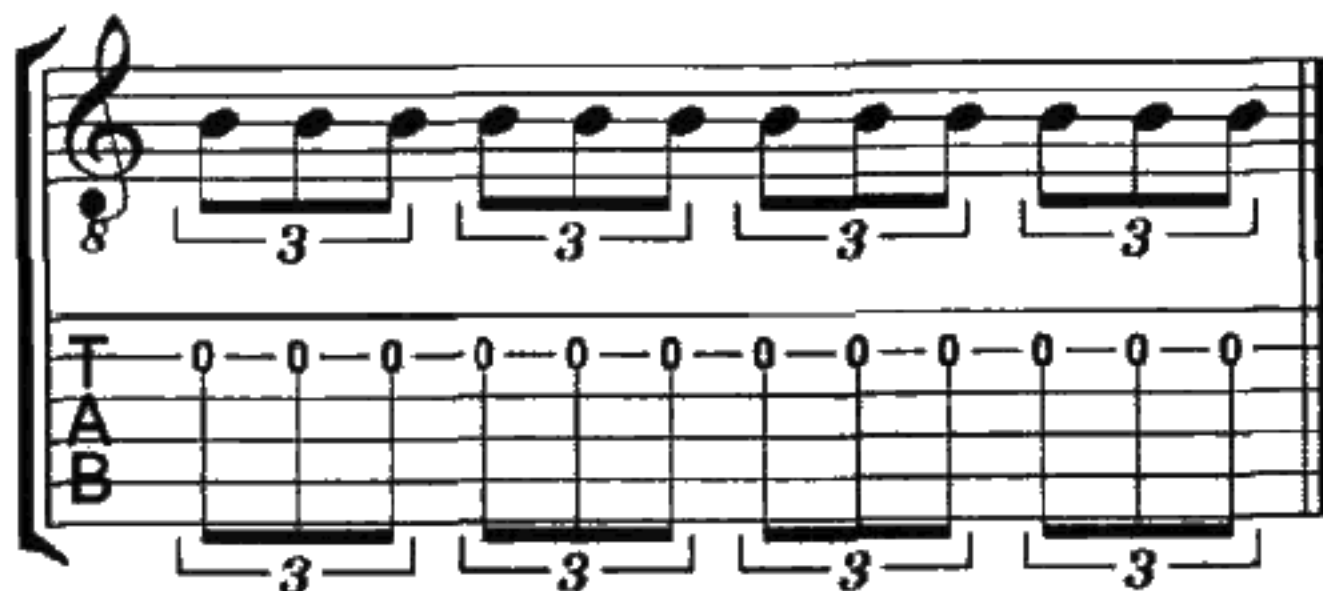

Счет: 1 - да - и - 2 - да - и - 3 - да - и - 4 - да - и

Теперь попробуйте проделать нечто подобное, но уже непосредственно на гитаре.

Пример 2

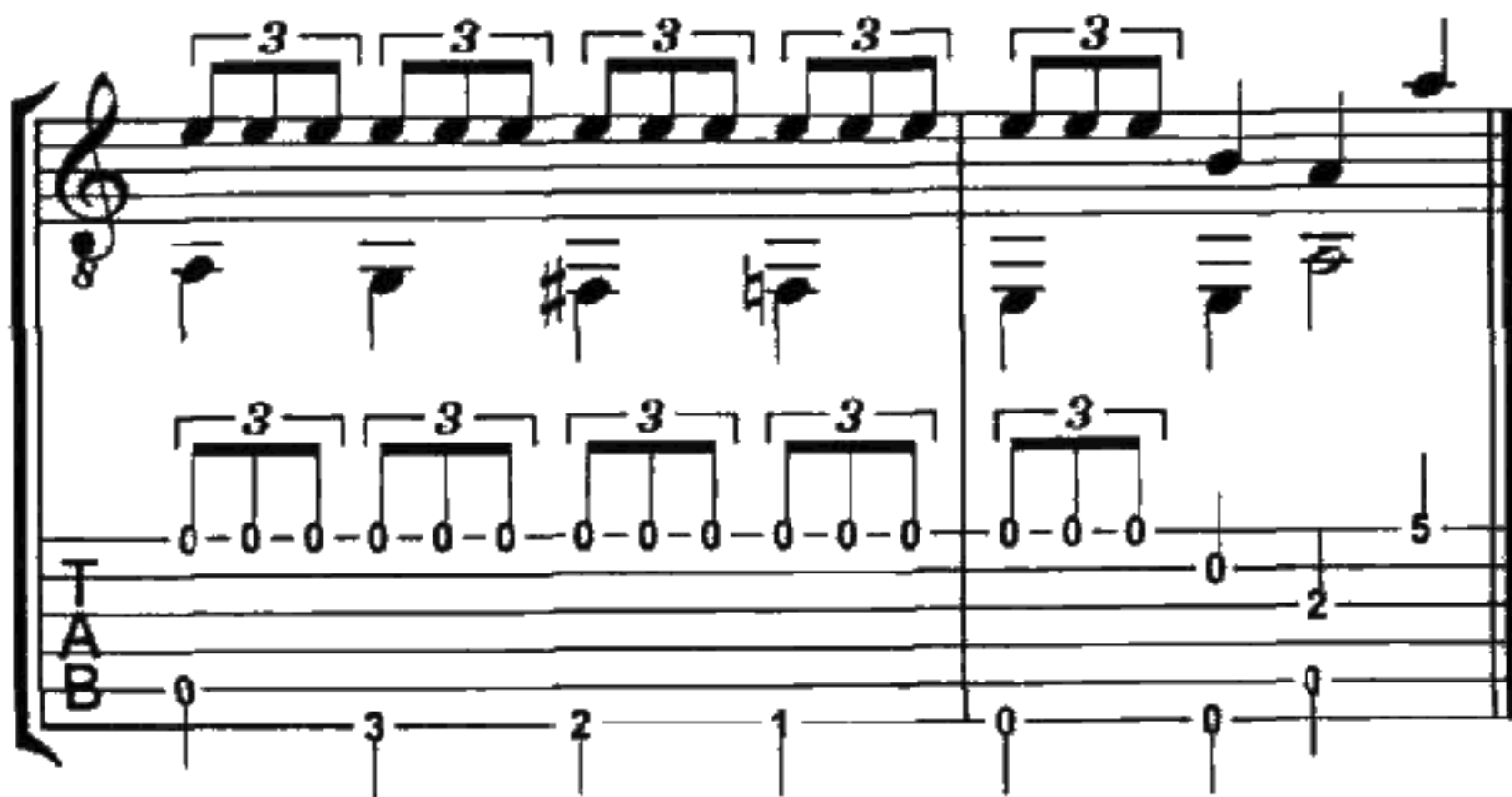

ОСНОВЫ БЛЮЗОВОЙ РИТМИКИ

Строго говоря, называть восьмые ноты восьмыми не совсем точно, т.к. они, в отличие от четвертей, и половин не всегда равны между собой по длительности. Получается, что некоторые из них короче, чем одна восьмая длительности такта, а другие — длиннее. Это происходит, потому что во многих музыкальных стилях слабая доля находится не посередине между двумя сильными, а смещена в сторону следующей сильной доли. Именно такая ситуация характерна для блюза.

Рис. 7

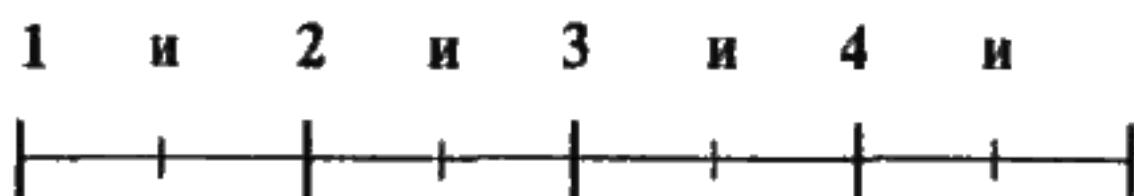

Слабые доли находятся посередине между сильными

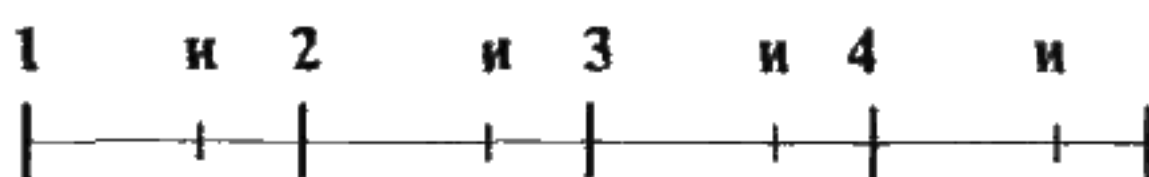

Слабые доли смещены

Чтобы приблизительно понять, как это звучит, попробуйте отстучать такой ритм, где в триоли не хватает второй ноты.

Пример 3

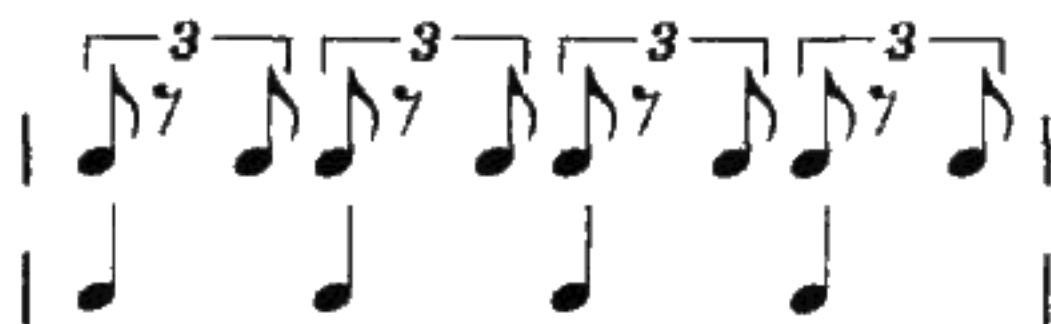

Теперь давайте сыграем этот ритм на гитаре. Вторая нота каждой триоли не играется. Вместо нее продолжает звучать первая нота, которая прибавляет к своей длительности длительность второй. В нотах это отбозначают *лигой* — дугообразной линией, соединяющей две ноты одной высоты звучания (не спутайте с лигой, соединяющей ноты разной высоты, у нее совсем другое значение).

Пример 4

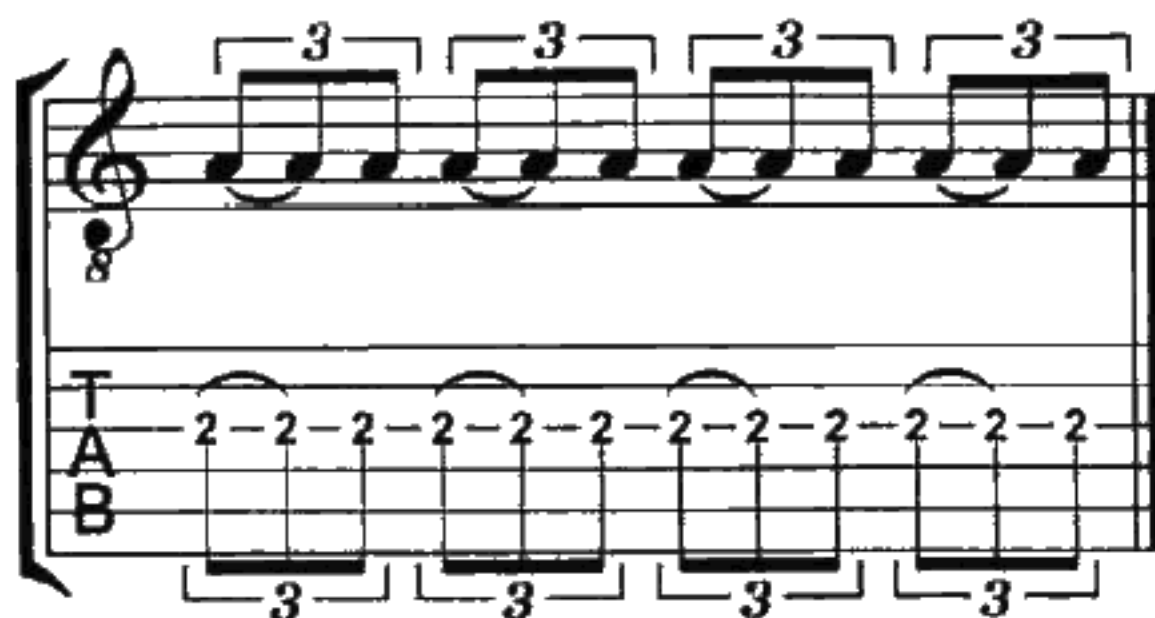

Все примеры, которые последуют далее в этой книге надо играть именно в этой (блюзовой) ритмике, однако в нотной записи это отражено не будет. Для простоты (чтобы не рисовать бесчисленного множества лиг и обозначений триолей) пишут обычные восьмые ноты, а грамотные музыканты сами знают в каких случаях использовать блюзовую ритмику. В учебной музыкальной литературе используется подсказка — в начале произведения, слева над верхней строкой, можно увидеть такую надпись:

Рис. 8

Считайте, что эта надпись стоит в начале каждого примера. Таким образом, упражнения, записанные в обычном ритме вам нужно играть в блюзовой ритмической пульсации.

Пример 5

Пишется:

Следует исполнять:

КЛАССИЧЕСКАЯ СХЕМА БЛЮЗА

Классическая двенадцатитактовая блюзовая схема очень проста, и все же большинство “чайников” ухитряются в ней запутаться. Видимо трудно запомнить последовательность аккордов, если совершенно не видеть в ней никакого смысла. Давайте разберемся, почему эта схема устроена так, как она есть, а не иначе.

Новички будут приятно удивлены, когда узнают, что почти все блюзы играются на одних и тех же трех аккордах, следующих в одной и той же последовательности с незначительными вариациями. Схема эта (в умных книжках ее еще называют *блюзовой прогрессией*) возникла, надо полагать, тогда же, когда и блюз, т.е. значительно позже открытия Америки Колумбом и значительно раньше появления гитары Gibson Les Paul. Блюзовый куплет (далее будем называть его *блюзовым квадратом*) состоит из двух строк незамысловатого текста, типа “что вижу, то пою”, первая из которых повторяется дважды. Таким образом, две строчки слов поются на три музыкальные фразы. Получается примерно так:

*Как тяжело работать на плантации каждый день
О, как тяжело работать на плантации каждый день, о да (Oh Yes)
Убегу на север от хозяина, пропади он пропадом...(такой-сякой)*

Вообще говоря, большинство блюзов сводятся к трем темам — умерла собака, ушла жена, опоздал на поезд. Вы сами можете насочинять таких текстов полтора десятка сходу, проявив при этом гораздо больше фантазии (это и есть настоящее народное творчество). Например:

*А-а-а, мне так хочется пива, все это знаю-у-ут
О-о-о, мне так хочется пива, все-все об этом знаю-у-ут
Так почему же на военной кафедре у нас его не предлагаю-у-ут?!*

Эти три музыкальные строки в старые времена пели примерно по такой схеме:

Рис. 9

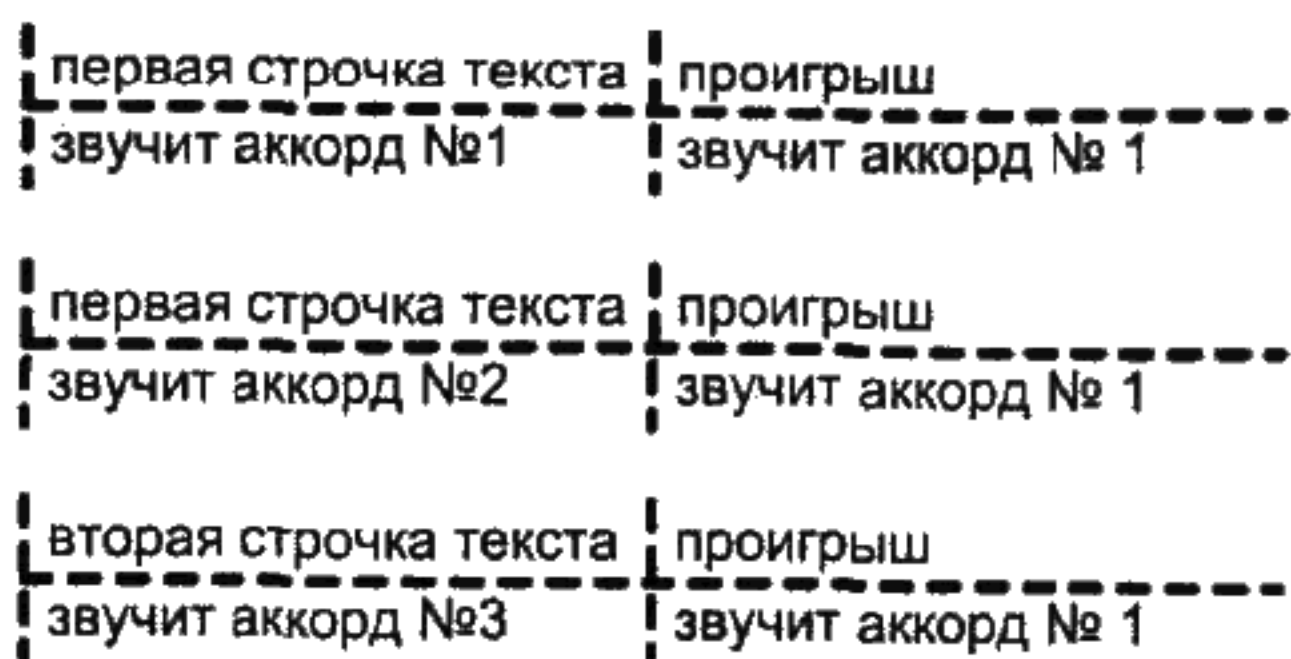

Длина строки, особенно второй ее части, зависела только от настроения исполнителя. Позже, когда блюз стали исполнять в салунах и прочих питейных заведениях группы из двух-трех музыкантов, возникла необходимость переходить на следующий аккорд вместе, а не кому как взбредет в голову. Тогда строки стали четырех-тактовыми. Три раза по четыре – получается двенадцать. Теперь выясним, что там за аккорды под номерами 1, 2 и 3. Если, например, первый аккорд – А(ля), то второй и третий – D(ре) и E(ми). Такая схема называется *архаичным* или *сельским* блюзом. Ее можно иногда встретить и в наше время, когда блюзмены играют “под старину” или в рок-музыке.

Пример 6

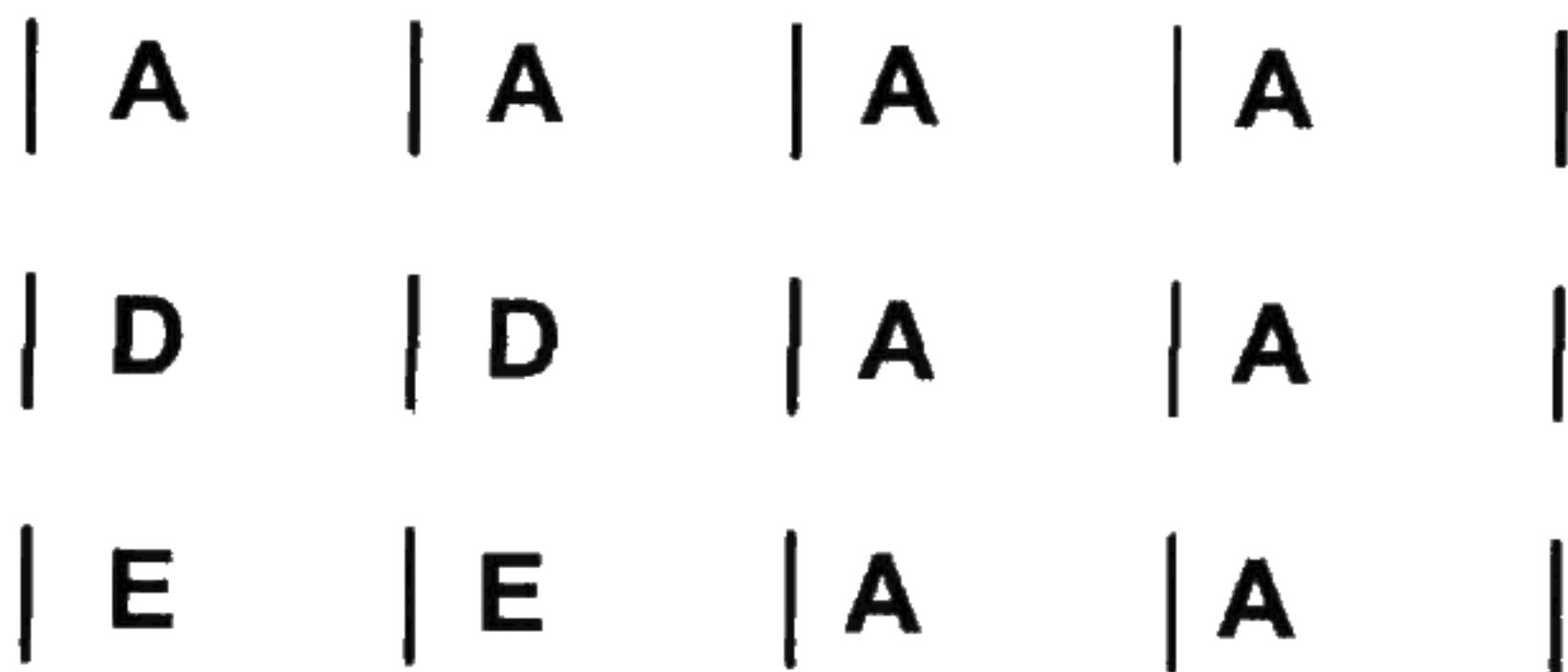

И, наконец, примерно в первые двадцать лет прошлого века архаичный блюз постепенно превратился в *классический*. Вот его схема.

Пример 7

	A		A(D)		A		A	
	D		D		A		A	
	E		D		A		E	

Во втором такте иногда играют аккорд D(re), иногда остается звучать A(ля) — это разновидности схемы. Последние два такта не всегда выглядят так, как здесь написано, но это самый ходовой вариант. Именно эту схему вы должны знать, как имя своей любимой девушки, потому что ошибка поставит вас в идиотское положение и том и в другом случае. И вообще, это касается не только блюзовых гитаристов. *Если гитарист не может вовремя перейти на нужный аккорд в блюзовой прогрессии, то это не гитарист.*

Теперь можно начать играть блюзы. Главное, чтобы вы не обижались сразу на простоту примеров, с каждым следующим — сложность нарастает.

BLUES IN A (БЛЮЗ В ТОНАЛЬНОСТИ ЛЯ)

Здесь нарисованы аккорды, которые вы можете использовать в блюзе в тональности А(ля). На всякий случай уточним обозначения. Гриф изображен так, как вы его видите, играя на гитаре. Если вы левша и держите гитару не как все, а как Paul McCartney или Jimmy Hendrix, то для вас изображение будет зеркальным.

Рис. 10

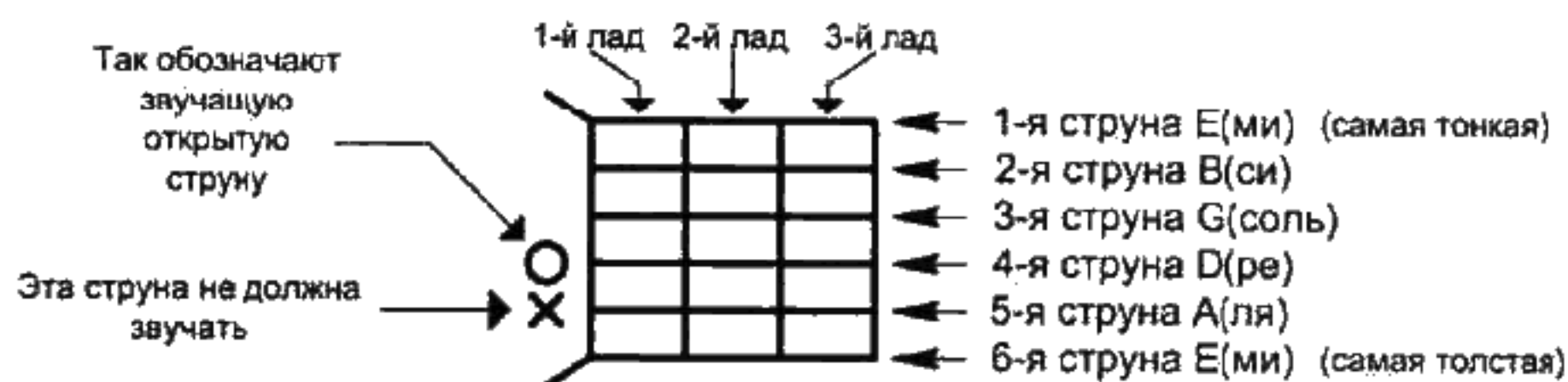

Когда в блюзовой схеме написано А, это значит, что кроме аккорда А(ля), там может быть использован (чаще всего так и бывает) аккорд А7, а также А9, А13 и т. п. То же относится к D(ре) и E(ми).

Рис. 11

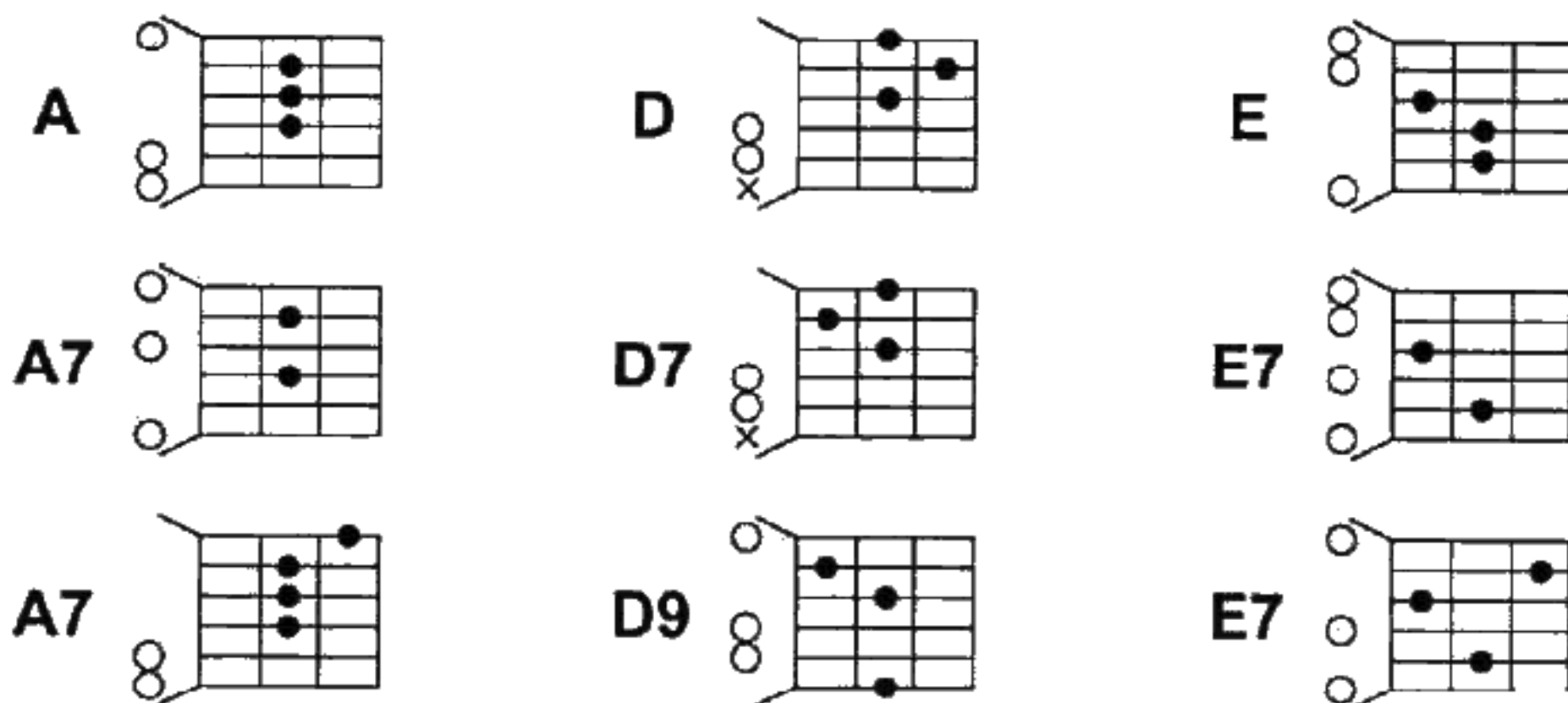

Для начала советую вам не злоупотреблять незнакомыми звучаниями. Начните с простого. Приведенное ниже упражнение крайне просто технически. Сосредоточьтесь на том, чтобы правильно посчитать такты.

Упражнение 1

The exercise is divided into three systems, each with four measures:

Теперь попробуйте сыграть как бы за две гитары. Вы вполне можете играть аккорды, сопровождая их простейшей басовой линией. Обратите внимание — вам достаточно просто зажимать аккорды А(ля), D(ре) и E(ми), изображенные в первой строчке рис. 11, чтобы звучали ноты, указанные в примере.

Упражнение 2

The exercise is divided into three systems, each with four measures:

Поиграйте этот же пример, используя другие аккорды из Рис. 11 по вашему усмотрению. Главное, чтобы буквенные обозначения аккордов не противоречили блюзовой схеме. Попробуйте также поиграть во втором такте аккорд D (или D7, или D9), тот самый, что указан в скобках в Примере 7. Таким образом, пример 2 можно сыграть в нескольких вариантах. Не поленитесь задержаться на нем подольше, так как Примеры 1 и 2 предназначены для “впитывания” блюзовой схемы в ваше сознание и подсознание до уровня безусловного рефлекса.

РИФФЫ

Рифф — циклически повторяющаяся ритмико-мелодическая фигура. Не будем вдаваться в тонкости определения понятия “рифф”, так как вы быстро поймете это на примерах.

Включите метроном и топайте ногой синхронно с ним. Правая рука с медиатором работает в этом же ритме. На удар метронома (и ноги) приходится удар медиатором по струне сверху. Эти удары соответствуют сильным долям (первая, третья, пятая и седьмая ноты в каждом такте приведенного ниже примера). На слабую долю (когда рука возвращается) следует удар медиатором снизу по струне. Не забудьте также о смещении слабых долей — еще раз просмотрите главу “Основы блюзовой ритмики”.

Упражнение 3

А

Счет: 1 и 2 и 3 и 4 и 1 ... (и т. д.)

5 D A

9 E D A E

Вы, наверное, заметили, что рифф не меняя своей структуры, переносится выше или ниже в соответствии со сменой аккорда. Собственно говоря, рифф — это один из способов обозначить аккорд. Блюзовый аккомпанемент в основном строится на риффах (в отличие, скажем, от авторской песни или романса). Разберите следующий пример.

Упражнение 4

Обратите внимание - рифф в упражнении 4 звучит богаче, чем рифф в упражнении 3. В то же время предыдущий пример кажется подвижнее. Это происходит, оттого что первый рифф как бы короче второго. Период его повторения — пол-такта, в то время как ритмико-мелодическая фигура представляющая собой второй рифф длится

целый такт. Существуют и двухтактовые риффы. Они могут звучать разнообразнее однотоковых, но при этом более громоздко.

Остановимся на однотоковых риффах. Ниже приведено несколько примеров. Вы уже можете самостоятельно “наложить” их на блюзовую схему по аналогии с двумя предыдущими упражнениями.

Пример 8

Теперь вы сами можете “изобрести” блюзовый рифф, взяв, например, первую половину от одного, а вторую от другого. Можно так же сложить два риффа в один двухтактовый, но следует учесть, что при этом в третьей строчке блюза вам то и дело придется менять

аккорд посередине звучания риффа, т. к. аккорды меняются каждый такт, а рифф у вас длится два такта.

Разовьем наш успех. Следующее упражнение поможет отработать удар сразу по двум струнам. Он должен быть достаточно резким, чтобы две ноты не “рассыпались”, а прозвучали одновременно. В то же время не размахивайте медиатором как казак шашкой — нужно вовремя остановить руку, ведь ваша задача извлечь звук из двух струн, а не порвать все шесть.

Упражнение 5

Если у вас получилось, смело переходите к следующей порции риффов. Они отличаются тем, что в них постоянно используются удар сразу по двум струнам.

Упражнение 6

A

1 2 3

D

4 5 6

A **E**

7 8 9

D **A** **E**

10 11 12

Упражнение 7

A

T
A
B

D

T
A
B

A **E**

T
A
B

A **E**

T
A
B

Упражнение 8

Далее снова следует небольшая коллекция риффов, которую вы самостоятельно переложите на блюзовую схему (как в примере 8). В некоторых из них встречаются *триоли* (см. рис.6). В главе “Основы блюзовой ритмики” мы говорили о том, что блюзовый ритм получается, если из триоли убрать вторую ноту. Теперь мы возвращаем ее на место, но уже “на птичьих правах”, т.е. играем эту ноту *legato* — без удара медиатором, с помощью приема, называемого *hammer* (молоточек). Он заключается в том, что вы не просто прижимаете струну на соответствующем ладу пальцем левой руки, а делаете это резким движением так, чтобы струна ударилась о порожек. Таким образом, первая нота триоли играется ударом медиатора сверху,

третья — снизу, а вторая обходится без участия правой руки. Благодаря этому правая рука совершает движения, как если бы вместо триоли там были бы две привычные уже вам восьмые ноты в блюзовой ритмике, что значительно уменьшает ваши шансы сбиться с ритма и запутаться в сильных и слабых долях. В нотной записи этот прием обозначен буквой “h” над соответствующей нотой. Здесь вам встретятся лиги соединяющие ноты разной высоты. Именно такая лига обозначает переход от одной ноты к другой без удара медиатором, а haterг это один из способов такого перехода. С другими мы познакомимся позже.

Пример 9

ДРУГИЕ ПРИМЕРЫ

В приведенном ниже примере гитара имитирует манеру контрабаса или бас-гитары (так называемый “шагающий бас”). Будьте внимательны — в последних четырех тактах рифф меняется.

Упражнение 9

Следующий пример. Одна из характерных партий левой руки для фортепиано в некоторых блюзовых стилях. Здесь вы видите новый для вас ритмический рисунок с незнакомым элементом — *точка справа от ноты*. Она обозначает увеличение длительности ноты (около которой стоит) на половину, т.е. *в полтора раза*. Как это

посчитать? Обычная четвертная нота равна по длительности двум восьмым. Если сыграть ее на первую долю такта, то следующая нота (или пауза) начнется на вторую долю. Четверть с точкой в полтора раза длиннее, значит, равна трем восьмым. Тогда, как в нашем случае, следующая нота играется на слабую долю после второй или, как часто говорят, на вторую слабую долю. На рисунке выделены те сильные и слабые доли, на которые вы играете соответствующие ноты.

Рис. 12 1-и-2-и-3-и-4-и-и т.д...

К счастью, вам достаточно разобраться с ритмикой в одном такте. В остальных — ритмический рисунок в точности такой же, как и в первом. Меняются только ноты при смене аккорда.

Упражнение 10

Вот еще несколько примеров. Они начинаются с предельно простого и, с каждым следующим становятся сложнее.

Упражнение 11

A

D

A **E**

D **A** **E**

Упражнение 12

A

D

A

E

D

A

E

Упражнение 13

Упражнение 14

A

TAB 0 0 3 2 0 0 3 2 0 0 3 2

D

TAB 0 0 3 2 0 0 3 2 0 0 3 2

A **F**

TAB 0 0 3 2 0 0 3 2 0 0 3 2

D **A** **F**

TAB 0 0 3 2 0 0 3 2 0 0 3 2

BLUES IN E (БЛЮЗ В ТОНАЛЬНОСТИ МИ)

Независимо от тональности соотношения между аккордами в схеме остаются неизменными. Иначе говоря, если вы смещаете выше или ниже первый аккорд, то на такую же величину и в том же направлении необходимо сместить и все остальные аккорды. Такое действие называется *транспонированием* или, попросту – изменение (смещение) тональности. Итак, если мы транспонируем блюзовую схему в тональность E(ми), то она примет следующий вид:

Пример 10

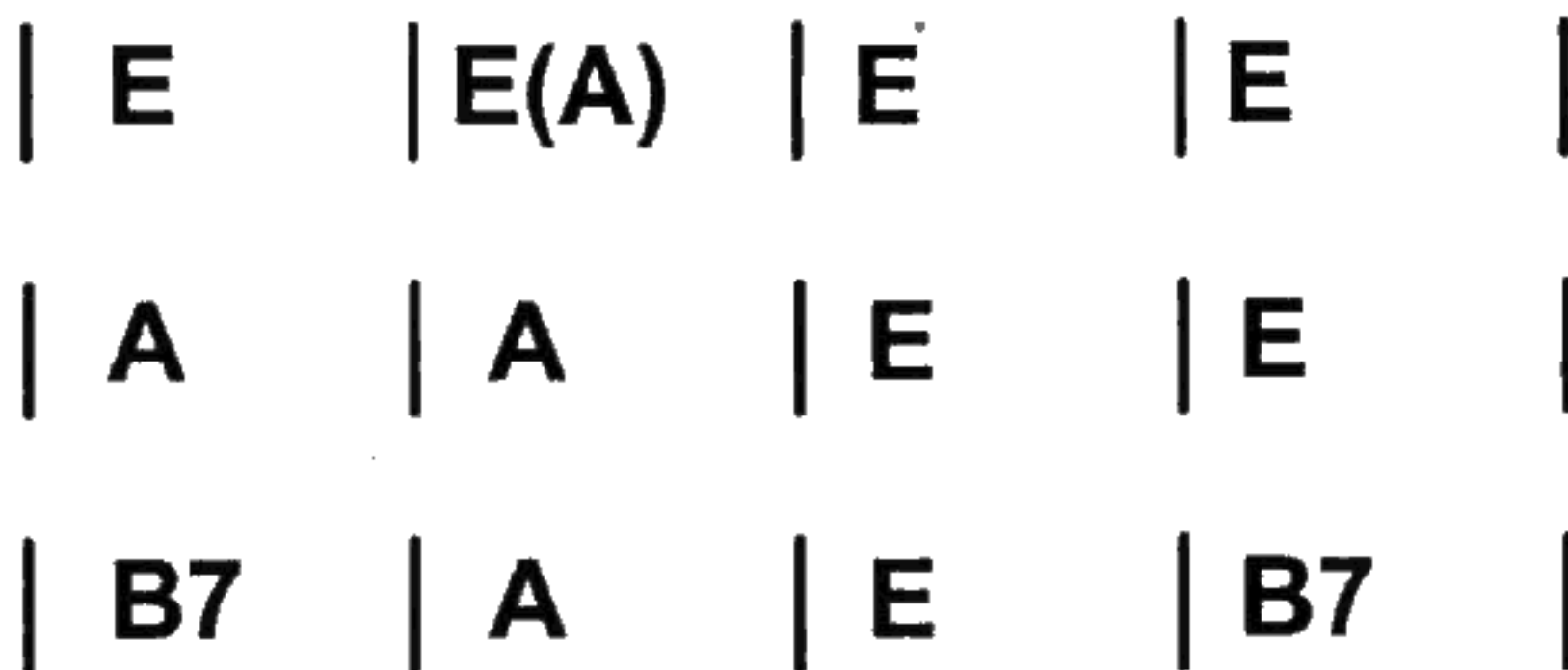

Как вы видите, по сравнению со схемой блюза в тональности A(ля), аккорд A(ля) заменяется на E(ми), D(ре) заменяется на A(ля), а E(ми) – на B(си). Придется добавить к вашей коллекции аккордов (см. Рис.11) еще один:

Рис. 13

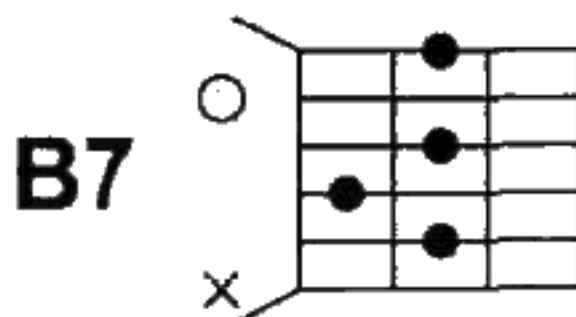

Далее примеры и упражнения следуют по тому же сценарию, что и для предыдущей тональности. Сначала освоитесь с басовой основой схемы.

Упражнение 15

Теперь два примера с использованием знакомых вам риффов. Правда на аккорд B7 эти риффы играют в новой для вас аппликатуре, а это все равно, что выучить новые.

Упражнение 16

E

T
A
B

A

T
A
B

E **B7**

T
A
B

A **E** **B7**

T
A
B

Упражнение 17

Если вы поняли, как изменяется аппликатура риффов при переходе на аккорд В(си), то обязательно стоит вернуться к коллекции риффов в примере 8, только теперь использовать их для блюзовой схемы в тональности Е(ми). Основная работа вас ждет при транспонировании этих риффов в В(си), ведь в каждом случае придется самостоятельно подбирать новую аппликатуру. Задача значительно облегчается тем, что все эти риффы здорово похожи друг на друга, а следовательно, похожи их аппликатуры.

Следующий этап – несколько примеров с использованием удара одновременно по двум струнам.

Упражнение 18

Упражнение 19

Упражнение 20

Вернитесь к примеру 9 и сыграйте эти риффы на блюзовую схему в E(ми).

Ниже приведены еще несколько примеров, которые несколько разнообразят ваше знакомство с блюзом в тональности E(ми).

Упражнение 21

Упражнение 22

Упражнение 23

Упражнение 24

Ниже приведены схемы и примеры блюза в тональностях G(соль) и C(до). Ничего принципиально нового в них нет, поэтому кроме нотного текста вы не найдете там никаких пояснений. Вам предстоит только освоить несколько новых аккордов и аппикатур стандартных риффов. Тем не менее, все это стоит проделать не менее тщательно, чем предыдущие примеры. Более того, переносите ранее приобретенный опыт на новые для вас тональности. Попробуйте по мере ознакомления с новым нотным материалом возвращаться назад и транспонировать упражнения для тональностей A(ля) и E(ми) в G(соль) и C(до). В конце концов, не бойтесь проделать лишнюю работу, ведь вы работаете на себя.

BLUES IN G (БЛЮЗ В ТОНАЛЬНОСТИ СОЛЬ)

Пример 11

G	G(C)	G	G	
C	C	G	G	
D	C	G	D	

Рис. 14

Diagram illustrating the fretboard positions for various chords in the key of G major:

- G**: Two positions shown, one with an open string and one with a capo on the 2nd fret.
- G7**: Four positions shown, including one with an open string and one with a capo on the 2nd fret.
- C**: Two positions shown, one with an open string and one with a capo on the 2nd fret.
- C7**: One position shown with an open string.
- C9**: Two positions shown, one with an open string and one with a capo on the 2nd fret.
- Cadd9**: Two positions shown, one with an open string and one with a capo on the 2nd fret.

Упражнение 25

Упражнение 26

Упражнение 27

The exercise consists of four systems, each with a treble clef staff and a guitar tablature staff. The key signature has one sharp (F#).

Упражнение 28

Упражнение 29

Упражнение 30

Упражнение 31

BLUES IN C (БЛЮЗ В ТОНАЛЬНОСТИ ДО)

Пример 12

	C		C(F)		C		C	
	F		F		C		C	
	G		F		C		G	

Рис. 15

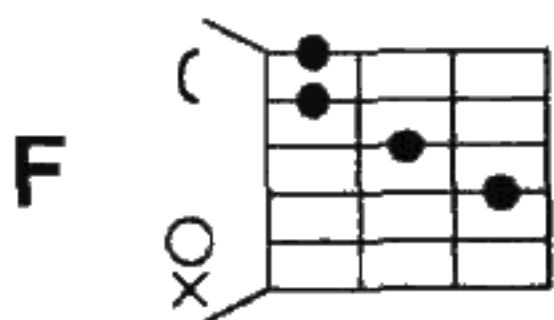

Упражнение 32

Упражнение 33

Упражнение 34

C

F

C **G**

F **C** **G**

Упражнение 35

System 1: C
Tablature: 3-3, 2-2, 0-0, 2-2, 1-1, 2-2, 0-0, 2-2, 3-3, 2-2, 0-0, 2-2.

System 2: F
Tablature: 1-1, 2-2, 0-0, 2-2, 0-0, 3-3, 0-0, 3-3, 0-0, 3-3, 0-0.

System 3: C G
Tablature: 3-3, 2-2, 0-0, 2-2, 1-1, 2-2, 0-0, 2-2, 3-3, 2-2, 0-0, 2-2.

System 4: F C G
Tablature: 0-0, 3-3, 0-0, 3-3, 2-2, 0-0, 2-2, 3-3, 2-2, 0-0, 2-2.

Упражнение 36

C

F

C G

F C G

ОСНОВЫ СОЛЬНОГО БЛЮЗОВОГО ИСПОЛНЕНИЯ

В этой главе речь пойдет о сольной игре (не путайте с игрой на соло-гитаре — в данном издании преследуются другие цели). Блюз — это такая музыка, которую изначально исполняли в одиночку. Настоящий блюзмен всегда может выступать сам по себе — только он и гитара. Однако, исполнитель не всегда поет. Неплохо было бы научиться заполнить один — другой квадрат игрой на гитаре. Просто гонять риффы в такой ситуации не самый лучший выход. Приходится играть как бы за двоих, т.е. объединять аккомпанемент и мелодию в одном исполнении. Мы рассмотрим некоторые приемы и примеры, которые позволят вам сыграть блюз без поддержки других инструменталистов (это и есть сольное исполнение), тем более что не у каждого начинающего найдутся соратники, способные отсчитать двенадцать тактов. Конечно же, эти примеры рассчитаны на нормальных людей, т.е. они не слишком сложны. Основная проблема заключается в том, чтобы научиться совмещать две разные ритмические партии одновременно. Давайте потренируемся. Играйте басовые ноты большим пальцем, а верхние — указательным и средним поочередно.

Упражнение 37

1

2

3

4

5

Exercise 5 consists of two measures. The first measure contains four groups of triplets, each with a bracket and the number '3' above it. The second measure contains four groups of triplets, also with brackets and the number '3' above them. The notation includes a treble clef, a key signature of three sharps (F#, C#, G#), and a guitar TAB system with two staves. The TAB system shows fret numbers (0) and is accompanied by a diagram of the guitar neck with arrows indicating the fretting hand's movement.

6

Exercise 6 consists of two measures. The first measure contains four groups of triplets, each with a bracket and the number '3' above it. The second measure contains four groups of triplets, also with brackets and the number '3' above them. The notation includes a treble clef, a key signature of three sharps (F#, C#, G#), and a guitar TAB system with two staves. The TAB system shows fret numbers (0) and is accompanied by a diagram of the guitar neck with arrows indicating the fretting hand's movement.

7

Exercise 7 consists of two measures. The first measure contains two groups of triplets, each with a bracket and the number '3' above it. The second measure contains two groups of triplets, also with brackets and the number '3' above them. The notation includes a treble clef, a key signature of three sharps (F#, C#, G#), and a guitar TAB system with two staves. The TAB system shows fret numbers (0) and is accompanied by a diagram of the guitar neck with arrows indicating the fretting hand's movement.

8

Example 8 shows a musical exercise in the key of F# (one sharp). The top staff is a treble clef with a melody of eighth notes, featuring four triplet groups. The bottom staff is a bass clef with a bass line consisting of chords, also featuring four triplet groups. The notation includes a 'TAB' label on the left side of the bass staff.

Может быть, вы чувствуете что у вас все получается, тогда попробуйте более продвинутый вариант. Басовые ноты можно играть медиатором, а верхние ноты на тонких струнах — средним и безымянным пальцами (так же поочередно). Это не просто. Так что если у вас нет большого желания осваивать эту манеру игры — не напрягайтесь, а то испортите себе настроение и заболите от досады.

Основная гамма, на которой базируется простейшая блюзовая мелодика — это минорная пентатоника соответствующей тональности. Ниже приведена пентатоника Em(ми-минор), которую мы будем использовать в блюзе в E(ми).

Пример 13

Example 13 shows a musical exercise in the key of F# (one sharp). The top staff is a treble clef with a melody of quarter notes. The bottom staff is a bass clef with a bass line consisting of chords and fingerings (0, 3, 0, 2, 0, 2, 0, 3, 0, 3). The notation includes a 'TAB' label on the left side of the bass staff.

Не думайте только, что все блюзы всегда обыгрываются только минорной пентатоникой. Просто это самый доступный вариант для усвоения на первом этапе. Поиграйте упражнения на пентатонику в сопровождении баса.

Упражнение 38

1

2

3

4

5

6

7

8

А теперь несколько упражнений в форме блюза. В этих упражнениях вам встретятся новые обозначения. Буква “b” над нотой обозначает bend – подтяжку. В отличие от нормальных роковых подтяжек, где требуется тянуть струну точно на пол-тона, тон, а то и полтора тона (аж на три лада!), вы только слегка подтягиваете струну на неопределенную высоту, что придает характерную блюзово-самодеятельную окраску. Здесь все решает ваш вкус и слышание блюза (если, конечно же, таковые имеются).

В примере 9 вы имели дело с таким способом легатного звукоизвлечения как hammer. В следующих упражнениях вам придется пользоваться еще двумя способами. Вспомним, что лига, соединяющая две ноты различной высоты, в нашем случае обозначает, что вторая нота играется максимально слитно с первой, т.е. без удара по струне пальцем правой руки или медиатором. Кроме приема hammer, существуют также pull – сдергивание (обозначается буквой “p” над нотой) и slide – скольжение (обозначается - “sl”). Поставьте первый (указательный) палец левой руки например, на 5-й лад третьей струны (нота “до”), а третий палец (безымянный) на 7-й лад той же струны (нота “ре”). Сыграйте зажатую вами ноту “ре”, а затем быстро уберите третий палец со струны. Если у вас останется звучать “до”, значит, вы сыграли pull. Постарайтесь сдергивать палец со струны параллельно плоскости грифа для более внятного звукоизвлечения.

Slide – это такой прием звукоизвлечения, когда палец левой руки соскальзывает со звучащей ноты вдоль по струне – вверх или вниз и продолжает звучать уже та нота на которую вы соскользнули.

Упражнение 39

Упражнение 40

Упражнение 41

Вас, вероятно, несколько смущает некоторая “кондовость” в этих “блюзах”. Все дело в ритмике. В этих упражнениях были использованы только самые прямолинейные ритмические построения. Все это можно значительно оживить, научившись играть *синкопы*. Синкопа — это такая нота, которая начинает звучать на слабую долю и продолжает звучать на сильную. В примере 14 приведено несколько примеров. В каждом случае синкопы выделены. Ритмические доли, на которые начинают звучать ноты, подчеркнуты.

Пример 14

1 и 2 и 3 и 4 и 1 и 2 и 3 и 4 и

1 и 2 и 3 и 4 и

1 и 2 и 3 и 4 и

1 и 2 и 3 и 4 и 1 и 2 и 3 и 4 и

1 и 2 и 3 и 4 и 1 и 2 и 3 и 4 и

1 да и 2 и 3 и 4 и

Потренируйтесь на примерах с синкопами. Очень внимательно и не спеша, разберите на какие доли играют все ноты.

Упражнение 42

1

2

3

4

5

Exercise 5 consists of four measures. The first measure contains a treble clef, a key signature of three sharps (F#, C#, G#), and a 3/4 time signature. The melody in the treble clef features a triplet of eighth notes (F#, G#, A) followed by a quarter note (B), then a triplet of eighth notes (B, C#, D) followed by a quarter note (E), and finally a triplet of eighth notes (E, F#, G) followed by a quarter note (A). The bass clef accompaniment consists of a triplet of eighth notes (F#, G#, A) followed by a quarter note (B), then a triplet of eighth notes (B, C#, D) followed by a quarter note (E), and finally a triplet of eighth notes (E, F#, G) followed by a quarter note (A). The guitar tablature below the bass clef shows fret numbers: 0-0-0-0 for the first measure, 1-1-1-1 for the second, 2-2-2-0 for the third, and 2-2-0-0 for the fourth.

6

Exercise 6 consists of four measures. The first measure contains a treble clef, a key signature of three sharps (F#, C#, G#), and a 3/4 time signature. The melody in the treble clef features a triplet of eighth notes (F#, G#, A) followed by a quarter note (B), then a triplet of eighth notes (B, C#, D) followed by a quarter note (E), and finally a triplet of eighth notes (E, F#, G) followed by a quarter note (A). The bass clef accompaniment consists of a triplet of eighth notes (F#, G#, A) followed by a quarter note (B), then a triplet of eighth notes (B, C#, D) followed by a quarter note (E), and finally a triplet of eighth notes (E, F#, G) followed by a quarter note (A). The guitar tablature below the bass clef shows fret numbers: 0-0-2-2 for the first measure, 0-0-2-2 for the second, 0-0-2-2 for the third, and 0-0-2-2 for the fourth.

7

Exercise 7 consists of four measures. The first measure contains a treble clef, a key signature of three sharps (F#, C#, G#), and a 3/4 time signature. The melody in the treble clef features a triplet of eighth notes (F#, G#, A) followed by a quarter note (B), then a triplet of eighth notes (B, C#, D) followed by a quarter note (E), and finally a triplet of eighth notes (E, F#, G) followed by a quarter note (A). The bass clef accompaniment consists of a triplet of eighth notes (F#, G#, A) followed by a quarter note (B), then a triplet of eighth notes (B, C#, D) followed by a quarter note (E), and finally a triplet of eighth notes (E, F#, G) followed by a quarter note (A). The guitar tablature below the bass clef shows fret numbers: 0-1-0-0 for the first measure, 0-1-0-0 for the second, 0-2-0-2 for the third, and 0-3-0-3 for the fourth.

8

Exercise 8 consists of four measures. The first measure contains a treble clef, a key signature of three sharps (F#, C#, G#), and a 3/4 time signature. The melody in the treble clef features a triplet of eighth notes (F#, G#, A) followed by a quarter note (B), then a triplet of eighth notes (B, C#, D) followed by a quarter note (E), and finally a triplet of eighth notes (E, F#, G) followed by a quarter note (A). The bass clef accompaniment consists of a triplet of eighth notes (F#, G#, A) followed by a quarter note (B), then a triplet of eighth notes (B, C#, D) followed by a quarter note (E), and finally a triplet of eighth notes (E, F#, G) followed by a quarter note (A). The guitar tablature below the bass clef shows fret numbers: 0-1-0-0 for the first measure, 2-0-2-2 for the second, 0-1-0-0 for the third, and 2-0-2-2 for the fourth.

Вернемся к упражнениям в форме блюза. Теперь мы можем значительно оживить их, используя синкопы.

Упражнение 43

Упражнение 44

Упражнение 45

Вы можете расширить мелодический диапазон, используя другую аппликатуру той же самой пентатоники.

Пример 15

Упражнение 46

Теперь, когда вы уже более или менее знакомы с формой блюза, риффами и принципами мелодических построений, вам остается только закрепить этот материал, переиграв по возможности побольше блюзов. Начните с небольшой коллекции приведенной ниже. Если вы честно дочитали до этого места, сделав все упражнения, то оставшиеся несколько примеров в разных тональностях окажутся для вас вполне доступны.

Блюз 1

The musical score for "Blues 1" is written in E major (one sharp) and 12/8 time. It consists of three systems of music, each with a guitar part, a piano accompaniment, and a bass line.

Блюз 2

E

h

T
B

A

h

T
B

E **B7**

h

T
B

A **E** **B7**

T
B

Блюз 3

A

D

A **E**

D **A** **E**

Блюз 4

Блюз 5

G

C

G **D**

10 **C** **G** **D**

Блюз 6

Акустические гитары

MARTINEZ®

Туркьядо®

**правильный выбор для
блюзменов, рокеров,
любителей бардовской песни
и просто начинающих**

ISBN 5-93477-020-9

9 785934 770205 >